

إنفاذ
Infath



تاريخ المزاد
من 23 إلى 27 إبريل 2026

مزاد
مغانم جدة



إنفاذ Infath

مركز الإسناد والتصفية - إنفاذ

مركز الإسناد والتصفية "إنفاذ" مركز حكومي مستقل إداريًا وماليًا؛ يختص بالإشراف على أعمال التصفية والبيع للأصول الثابتة والمنقولة والتي تسند إليه من الجهات القضائية والحكومية كتصفية الشركات، والشركات، والعقارات، والمنقولات، وذلك من خلال أساليبها التي تمتاز بالشفافية، فنيا والإشراف على أعمالها، للإسهام في تسريع عملية استيفاء الحقوق .

920000100 

www.infath.gov.sa 

infath_sa 
infathauctions



شركة منصات العقارية

شركة منصات العقارية هي إحدى روافد الاقتصاد الوطني بالقطاع العقاري والتي تأسست عام 2018 م لتكون علامة فارقة في مستقبل الخدمات العقارية بالمملكة ، حيث نجتمع بين احترافية الكوادر الوطنية والأدوات التقنية لتقديم حلول وخدمات متكاملة تلبي تطلعات العملاء و تواكب تطلعات شركائنا بالنجاح، بفضل رؤيتنا الطموحة ورغبتنا في التطوير، نسعى دائمًا لتقديم خدمات استثنائية وفق أعلى المعايير المهنية .

920010094 

gomenassat.com 

gomenassat 

مزا مغانم جدة



تعلن شركة منصات العقارية عن البيع بالمزاد العلني وبإشراف من مركز الإسناد والتصفية "إنفاذ" وبقرار من محكمة التنفيذ وبكم من محكمة الأحوال الشخصية.



عبر منصة

الذال
Aldal



ينتهي المزاد

الإثنين 27 إبريل 2026

من الساعة 04:00 الى 05:30 مساءً



يبدأ المزاد

الخميس 23 إبريل 2026

الساعة 10:00 صباحاً

بيان العقارات

شحن المحفظة	رقم الصك	رقم القطعة	رقم المخطط	المساحة م ²	الحي	المدينة	نوع العقار	
300,000	960657005500	1 / 24	1781 / س . ت	1750	الروضة	جدة	ارض سكنية	01
100,000	320214014647	1 / 232 هـ	244 / ج / س	2815.57	جوهرة العروس	جدة	ارض تجارية	02
30,000	760631000549	بدون	204 / ب	1012	الياقوت	جدة	ارض مرفق	03
2,000,000	760669007306	1-2-3-4-5-6-7- 8-9-10-11-12- 13-14	422 / ج / س	43752.56	السروات	جدة	مستودع	04
100,000	420220024763	153 / د	334 / 3 / ع	500	الربوة	جدة	عمارة سكنية	05
100,000	460002994641	189	361 / 3 / ع	625	البوادي	جدة	عمارة سكنية	06
100,000	720202001972	456	27 / ج / س	644	مدائن الفهد	جدة	عمارة سكنية	07
10,000	320228000643	16 / 240	426 / ج / س	178.23	بني مالك	جدة	شقة سكنية	08
10,000	320224015468	254	433 / ج / س	188.18	مريخ	جدة	شقة سكنية	09
30,000	220211030419	20 / 276	444 / ج / س	219.70	الفيحاء	جدة	شقة سكنية	10



01



الساعة 04:00 مساءً



2026/04/27

تغلق المزايمة
على العقار

وصف العقار

العقار عبارة عن أرض سكنية بواجهة شمالية شرقية.

شمالاً شارع عرض 10 م
جنوباً قطعة رقم 24
شرقاً شارع عرض 25 م
غرباً قطعة رقم 22

الحدود

1750

المساحة م²

ارض سكنية

النوع

سكني

الاستخدام

960657005500

رقم الصك

الروضة

الحي

رقم المخطط 1781 / س . ت

شمالاً 5 م

جنوباً 5 م

شرقاً 33 م

غرباً 37 م

الأطوال

300,000

شيك الدخول

رقم القطعة 1 / 24

رقم طلب التنفيذ 402014700755342

معلومات إضافية

الملاحظات :

- توجد اختلافات بين الصك والطبيعة في البيانات المساحية للعقار وهي مبينة في الرفع المساحي المرفق .

الرفع المساحي

صور إضافية

اضغط هنا للوصول للموقع



المعالم المحيطة

■ مستشفى الملك فهد.
7 دقائق

■ التحلية مول
2 دقيقة

■ يوك جدة
10 دقائق

■ شارع الأمير محمد بن عبدالعزيز
3 دقائق

تغلق المزايمة
على العقار

2026/04/27

الساعة 04:10 مساءً

وصف العقار

العقار عبارة عن أرض تجارية بواجهة شرقية جنوبية غربية.

شمالاً قطعة رقم 233
جنوباً شارع عرض 32 م
شرقاً شارع عرض 16 م
غرباً شارع عرض 32 م

الحدود

2815.57
سكني- تجاري

المساحة م²
الاستخدام

النوع
رقم الصك
ارض تجارية
320214014647

جوهرة العروس

الحي

رقم المخطط 244 / ج / س

شمالاً 45.29 م
جنوباً 42.65 م

الأطوال

100,000

شيك الدخول

رقم القطعة 232 / 1 / هـ

شرقاً 47 م يمتد من الشمال للجنوب
ويليه شطفه باتجاه الجنوب
الغربى بطول 4.24 م

رقم طلب التنفيذ 403094600041476

غرباً 60.87 م يمتد من الشمال
للجنوب ويليه شطفه باتجاه
الجنوب الشرقى بطول 7.18 م

معلومات إضافية

الملاحظات :

- يوجد اختلاف في رقم القطعة بين الصك والمستكشفات.

الرفع المساحي

صور إضافية

اضغط هنا للوصول للموقع

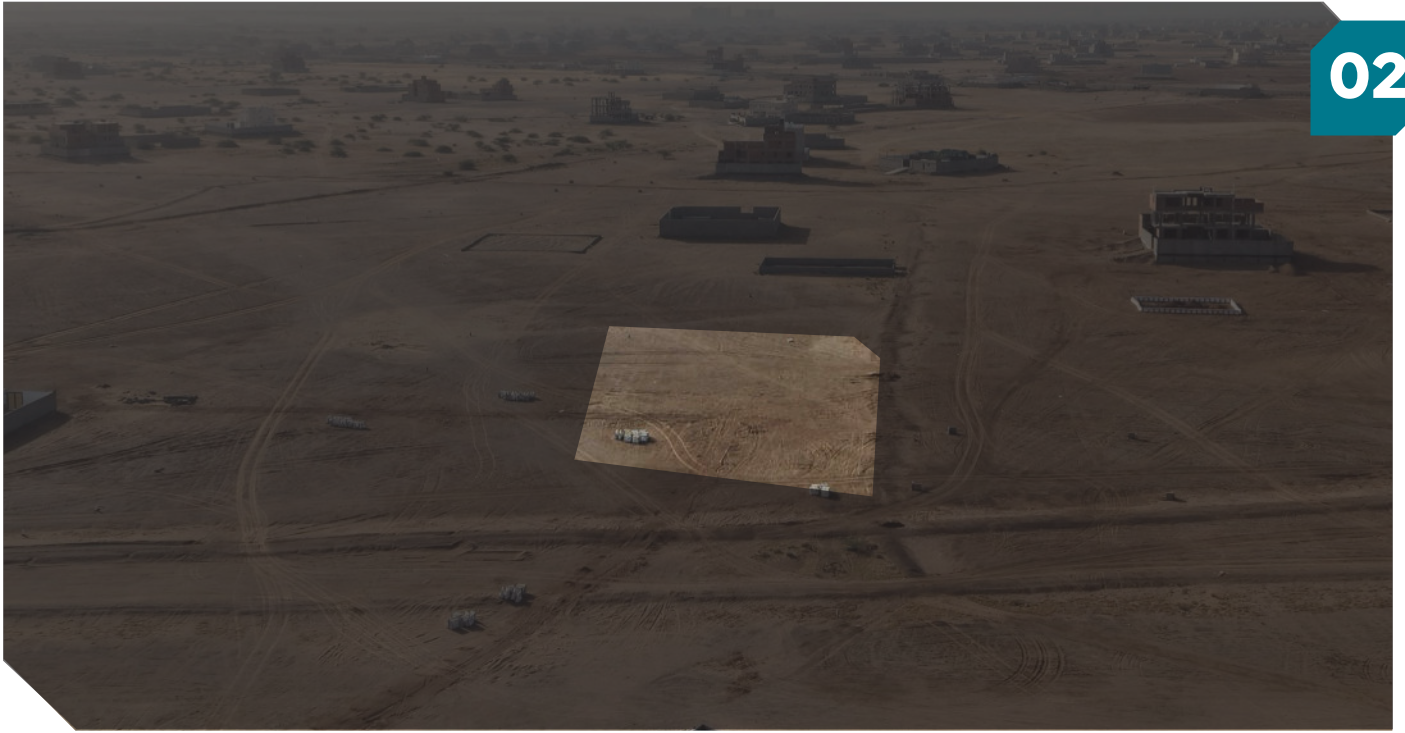

المعالم المحيطة

■ شاطئ خليج سلمان
28 دقيقة

■ درة العروس
28 دقيقة

■ يلو بارك
28 دقيقة

■ شاطئ الخيول
28 دقيقة

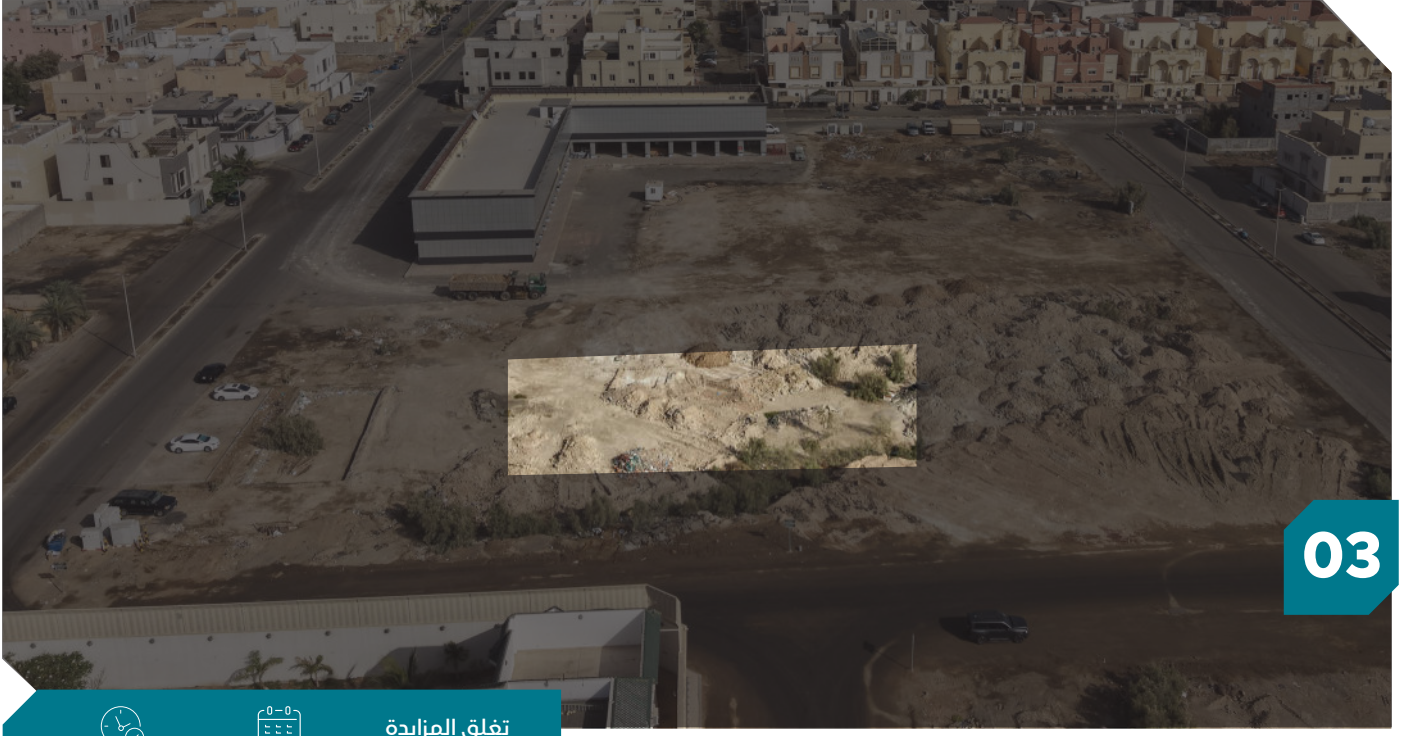

03



الساعة 04:20 مساءً



2026/04/27

تغلق المزايحة
على العقار

وصف العقار

العقار عبارة عن أرض مرفق بواجهة شمالية جنوبية.

النوع	رقم الصك	رقم المخطط	رقم القطعة
ارض مرفق	760631000549	204 / ب	بدون
المساحة م ²	1012	الياقوت	30,000
الاستخدام	مرفق	الحي	شيك الدخول
الحدود	شمالاً مواقف سيارات جنوباً شارع عرض 25 م شرقاً يحدها الموقع المخصص للبريد غرباً يحدها الموقع المخصص للشرطة	رقم طلب التنفيذ	402014400726163
الأطوال	شمالاً 46 م جنوباً 46 م شرقاً 22 م غرباً 22 م		

معلومات إضافية

الملاحظات :

- توجد اختلافات بين الصك والطبيعة في البيانات المساحية للعقار وهي مبينة في الرفع المساحي المرفق.

الرفع المساحي

صور إضافية

اضغط هنا للوصول للموقع



المعالم المحيطة

■ أبحر مول
8 دقائق

■ مجمع الملك عبدالله الطبي
6 دقائق

■ أبحر الشمالية
9 دقائق

■ مدينة الملك عبدالله الرياضية
11 دقيقة

04



الساعة 04:30 مساءً



2026/04/27

تغلق المزايمة
على العقار

وصف العقار

العقار عبارة عن أرض تجارية مقام عليها 4 مستودعات و ملاحق أرضية وغرفة جبس بورد

النوع	مستودع	المساحة م ²	43752.56
رقم الصك	760669007306	الاستخدام	تجاري
رقم المخطط	422 / ج / س	الحي	السروات
رقم القطعة	1-2-3-4-5-6-7-8-9-10-11-12-13-14	شيك الدخول	2,000,000
		رقم طلب التنفيذ	
الدود	شمالاً	شارع عرض 40 متر	
	جنوباً	شارع عرض 32 متر	
	شرقاً	شارع عرض 40 متر	
	غرباً	شارع عرض 25 متر	
الأطوال	شمالاً	117.03 م	
	جنوباً	117.04 م	
	شرقاً	362.13 م	
	غرباً	362.13 م	

معلومات إضافية

مكونات العقار:
4 مستودعات
ملاحق أرضية
غرفة جبس بورد
الملاحق الأرضية : 40 غرفة , 40 مطبخ , 40 دورة مياه .

الملاحظات :
- يوجد اختلافات بين الصك والطبيعة في البيانات المساحية للعقار وهي مبنية في الرفع المساحي المرفق .
- يوجد 3 غرف كهرباء داخل الملكية في الجهة الشرقية والغربية .
- عقد الايجار مرتبط فقط في الوحدة رقم 2

الرفع المساحي

صور إضافية

اضغط هنا للوصول للموقع

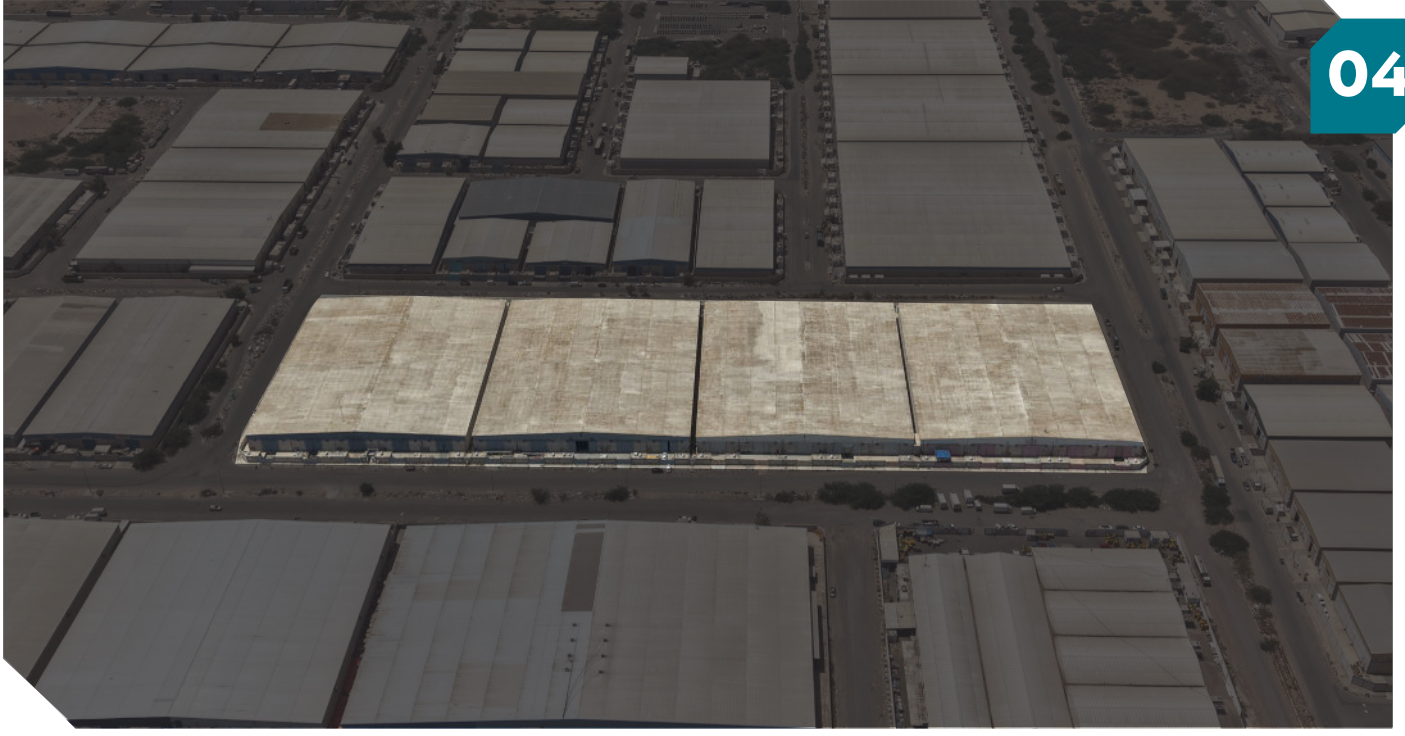

المعالم المحيطة

■ طريق الملك فيصل
4 دقائق

■ طريق الكورنيش الجنوبي
10 دقائق

■ ميزان الشاحنات الجديد
4 دقائق

بيان عقود الإيجار

اسم العقار : مستودع

رقم الصك : 760669007306

رقم العقار في كتيب المزاد : 4

نوع العقد	رقم الوحدة	حالة العقد	تاريخ بداية العقد	تاريخ نهاية العقد	إجمالي قيمة الإيجار السنوي	مدة العقد	المدة الاجارية المسددة للمالك الحالي	الاستحقاق القادم لمبلغ الاجار *
إلكتروني	2	ساري	2025\1\03	2026\07\20	1,771,000 سنويا	سنة و 6 شهور	-	-

01

لا يملك المشتري الحق في المبالغ المستحقة أو جزء منها بتاريخ قبل تاريخ الترسية، و للمشتري الحق في تحصيل مبالغ الإيجار المستحقة بتاريخ لاحقة لتاريخ الإفرغ.



05



الساعة 04:40 مساءً



2026/04/27

تغلق المزايمة
على العقار

وصف العقار

العقار عبارة عن عمارة سكنية، مكونة من 3 أدوار وملحق علوي.

شمالاً	قسيمة رقم رقم 151	النوع	عمارة سكنية
جنوباً	قسيمة رقم 155	المساحة م ²	500
شرقاً	قسيمة رقم 152	رقم الصك	420220024763
غرباً	شارع عرض 15 متر	رقم المخطط	3 / 334 / ع
شمالاً	25 م	رقم القطعة	153 / د
جنوباً	25 م	رقم طلب التنفيذ	403094700060355
شرقاً	20 م	الحي	الربوة
غرباً	20 م	شيك الدخول	100,000

معلومات إضافية

الرفع المساحي

صور إضافية

اضغط هنا للوصول للموقع

مكونات العقار:

- الدور الأرضي:
شقتين تتكون كل شقة من 3 غرف، صالة، مطبخ، دورتين مياه.
- الدور الأول:
شقتين تتكون كل شقة من 4 غرف، صالة، مطبخ، دورتين مياه.
- الدور الثاني:
شقتين تتكون كل شقة من 4 غرف، صالة، مطبخ، دورتين مياه.
- الملحق العلوي: غرفتين، دورة مياه، مطبخ.

- الملاحظات:

1. توجد اختلافات بين الصك والطبيعة في البيانات المساحية للعقار وهي مبينة في الرفع المساحي المرفق.
2. عدادات الكهرباء الداخلية (القواطع) مفقودة



المعالم المحيطة

■ حديقة الأمير ماجد
13 دقيقة

■ الياسمين مول
15 دقيقة

■ الجامعة السعودية الالكترونية
14 دقيقة

■ القرية المائية
11 دقيقة

06



الساعة 04:50 مساءً



2026/04/27

تغلق المزايمة
على العقار

وصف العقار

العقار عبارة عن عمارة سكنية , مكونة من 3 أدوار وملحق ارضي و ملحق علوي.

النوع	عمارة سكنية	المساحة م ²	625	شمالاً شارع عرض 12 م
رقم الصك	460002994641	الاستخدام	سكني	جنوباً قطعة
رقم المخطط	3 / 361 / ع	الحي	البوادي	شرقاً قطعة رقم 190
رقم القطعة	189	شيك الدخول	100,000	غرباً قطعة رقم 188
رقم طلب التنفيذ	401024501142780			شمالاً 25 م
				جنوباً 25 م
				شرقاً 25 م
				غرباً 25 م

معلومات إضافية

مكونات العقار:
 - الدور الأرضي :
 شقتين تتكون كل شقة من 5 غرف , دورتين مياه , صالة , مطبخ .
 - الدور الأول :
 شقتين تتكون كل شقة من 5 غرف , دورتين مياه , صالة , مطبخ .
 - الدور الثاني :
 شقتين تتكون كل شقة من 5 غرف , دورتين مياه , صالة , مطبخ .
 - الملحق العلوي غير مسلح:
 شقة تتكون من غرفتين , دورتين مياه , مطبخ
 الملحق الأرضي :
 غرفة حارس بسقف خرساني .

ملاحظة:
 - الأدوات الكهربائية والكيابل الداخلية مفقوده.

الرفع المساحي

صور إضافية

اضغط هنا للوصول للموقع



المعالم المحيطة

■ حديقة الأمير ماجد
7 دقائق

■ سوق الحجاز
3 دقائق

■ مستشفى الجدعاني
13 دقيقة

■ عزيز مول
10 دقائق

07



الساعة 05:00 مساءً



2026/04/27

تفلق المزايمة
على العقار

وصف العقار

العقار عبارة عن عمارة سكنية ، مكونة من 5 أدوار و فيلا روف وملحق علوي .

النوع	عمارة سكنية	المساحة م ²	644
رقم الصك	720202001972	الاستخدام	سكني
رقم المخطط	27 / ج / س	الحي	مدائن الفهد
رقم القطعة	456	شيك الدخول	100,000
		رقم طلب التنفيذ	401024501502418
الدور	شمالاً	شارع عرض	26 م
	جنوباً	قطعة رقم	457
	شرقاً	قطعة رقم	454
	غرباً	قطعة رقم	458
الأطوال	شمالاً	23 م	
	جنوباً	23 م	
	شرقاً	28 م	
	غرباً	28 م	

معلومات إضافية

مكونات العقار:
 - الدور الأرضي:
 مواقف سيارات , ملحق أرضية .
 الملحق الأرضية :
 غرفتين سائق , مطبخ , دورة مياه , مستودع .
 - الدور الأول: شقتين
 كل شقة تحتوي على غرفتين, دورتي مياه , مطبخ , صالة
 - الدور الثاني: شقتين
 كل شقة تحتوي على 3 غرف , صالة , مطبخ , دورتي مياه
 - الدور الثالث: شقتين
 كل شقة تحتوي على 3 غرف , مطبخ + صالة , دورتا مياه
 - الدور الرابع: شقتين
 كل شقة تحتوي على 3 غرف , صالة , مطبخ , دورتا مياه
 - الفيلا الروف تتكون من دورين و ملحق علوي

الرفع المساحي

صور إضافية

اضغط هنا للوصول للموقع



المعالم المحيطة

■ طريق الحرمين
3 دقائق

■ مدينة الأمير عبدالله الفيصل الرياضية
5 دقائق

■ طريق الفلاح
1 دقيقة

■ مستشفى الثغر
14 دقيقة

بيان عقود الإيجار

اسم العقار : عمارة سكنية

رقم الصك : 720202001972

رقم العقار في كتيب المزاد : 7

نوع العقد	رقم الوحدة	حالة العقد	تاريخ بداية العقد	تاريخ نهاية العقد	إجمالي قيمة الإيجار السنوي	مدة العقد	المدة الإيجارية المسجلة للمالك الحالي	المبلغ الأيجار * الاستحقاق القادم
إلكتروني	3	منتهي	2021\10\26	2022\10\25	28,000 سنويا	سنة	28,000	-
إلكتروني	1	ساري	2025\05\25	2026\05\24	26,000 سنويا	سنة	26,000	-
إلكتروني	4	ساري	2025\07\19	2026\07\18	25,000 سنويا	سنة	18,750	2026\04\19
إلكتروني	6	ساري	2025\04\29	2026\04\28	24,000 سنويا	سنة	24,000	-
إلكتروني	7	منتهي	2024\03\01	2025\02\28	26,000 سنويا	سنة	26,000	-
إلكتروني	5	ساري	2025\06\07	2026\06\06	25,000 سنويا	سنة	25,000	-
إلكتروني	8	ساري	2025\09\02	2026\09\01	27,000 سنويا	سنة	27,000	-
إلكتروني	18	منتهي	2021\11\01	2025\12\31	166,667 سنويا	4 سنوات	166,667	-
إلكتروني	2	منتهي	2024\10\10	2025\10\09	24,000 سنويا	سنة	24,000	-

لا يملك المشتري الحق في المبالغ المستحقة أو جزء منها بتاريخ قبل تاريخ الترسية، و للمشتري الحق في تحصيل مبالغ الإيجار المستحقة بتاريخ لاحقة لتاريخ الإفراغ

08

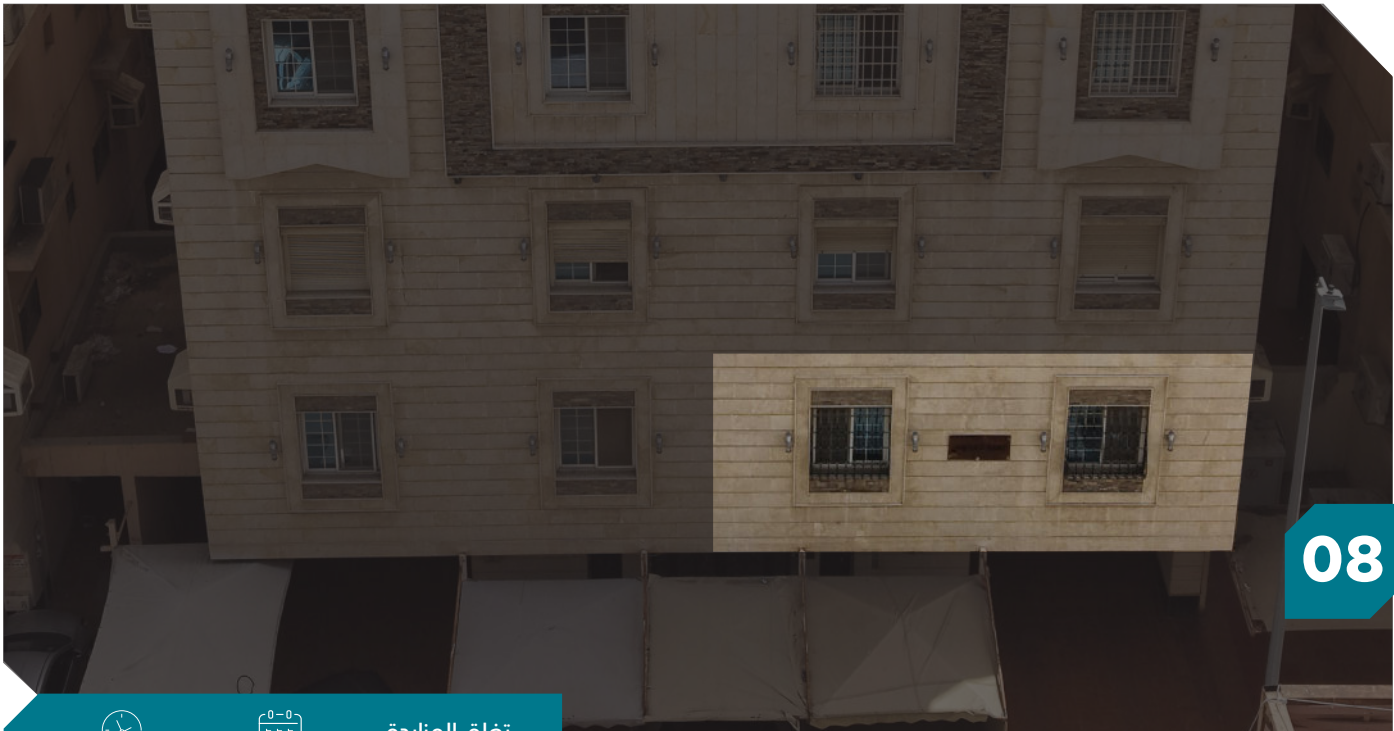

الساعة 05:10 مساءً



2026/04/27

تغلق المزايدة
على العقار

وصف العقار

العقار عبارة عن شقة سكنية في الدور الاول .

شمالاً - جنوباً
ارتداد بعرض 2.00 م (مترين) ثم
جار القطعة رقم 242 (مائتين
وأثنان وأربعون).

شرقاً
ارتداد بعرض 2.00 م (مترين) ثم
جار القطعة رقم 241 (مائتين و
واحد وأربعون).

غرباً
ارتداد بعرض 3.80 م (ثلاثة أمتار
وثمانون سنتيمتراً) شمالاً و ارتداد
بعرض 3.45 م (ثلاثة أمتار وخمسة
وأربعون سنتيمتراً) جنوباً ثم شارع
عرض 16,00 م (سنة عشر متراً).

الدور

178.23

المساحة م²

شقة سكنية

النوع

سكني

الاستخدام

320228000643

رقم الصك

بني مالك

الحي

رقم المخطط 426 / ج / س

10,000

شيك الدخول

رقم القطعة 16 / 240

رقم طلب التنفيذ 401044501114736

شمالاً -

جنوباً 24.55 م

شرقاً 8 م

غرباً

يبدأ من الشمال الى الجنوب
بطول 3.90 م ثم ينكسر غرب
بطول 35 سم ثم ينكسر جنوب
بطول 4.10 م

الأطوال

معلومات إضافية

مكونات الشقة:

تتكون من مدخلين , 5 غرف , صالة , مطبخ , 4 دورات مياه ,
غرفة غسيل , غرفة خادمة.

صور إضافية

اضغط هنا للوصول للموقع



المعالم المحيطة

■ المستشفى السعودي
10 دقائق

■ ممشى النخيل
12 دقيقة

■ سلام مول
10 دقائق

■ نادي الإتحاد السعودي
10 دقائق

09



الساعة 05:20 مساءً



2026/04/27

تغلق المزايدة
على العقاروصف العقار
العقار عبارة عن شقة سكنية في الدور الثاني.شمالاً
يحدده الوحدة رقم 4 / 254 ومنور
رقم 1 وبيت الدرججنوباً
ارتداد عرض 2 م ثم جار القطعة
رقم 256شرقاً
ارتداد عرض 2 م ثم جار شمالاً جزء
من القطعة رقم 255 وجنوباً
جزء من القطعة رقم 257غرباً
ارتداد عرض 3.95 م ثم شارع
عرض 15 م

الدور

188.18

المساحة م²

شقة سكنية

النوع

سكني

الاستخدام

320224015468

رقم الصك

مريخ

الحي

رقم المخطط 433 / ج / س

10,000

شيك الدخول

رقم القطعة 254

شمالاً
+ 4.95 + 0.8 + 1.9 + 0.8 + 4.2
4.2 + 4.2 + 1.6 + 1.7 + 4 + 2.5جنوباً
م 20.85شرقاً
م 9.90غرباً
م 9.90

الأطوال

رقم طلب التنفيذ 401014703319815

معلومات إضافية

مكونات الشقة:

تتكون من مدخلين, مجلس , 3 غرف نوم , غرفة طعام, صالة,
مطبخ , 3 دورات مياه, غرفة خادمة.

صور إضافية

اضغط هنا للوصول للموقع



المعالم المحيطة

■ ممشى النخيل
13 دقائق

■ طريق فلسطين
1 دقيقة

■ الأندلس مول
15 دقيقة

■ طريق الملك عبدالله الفرعي
12 دقيقة

10

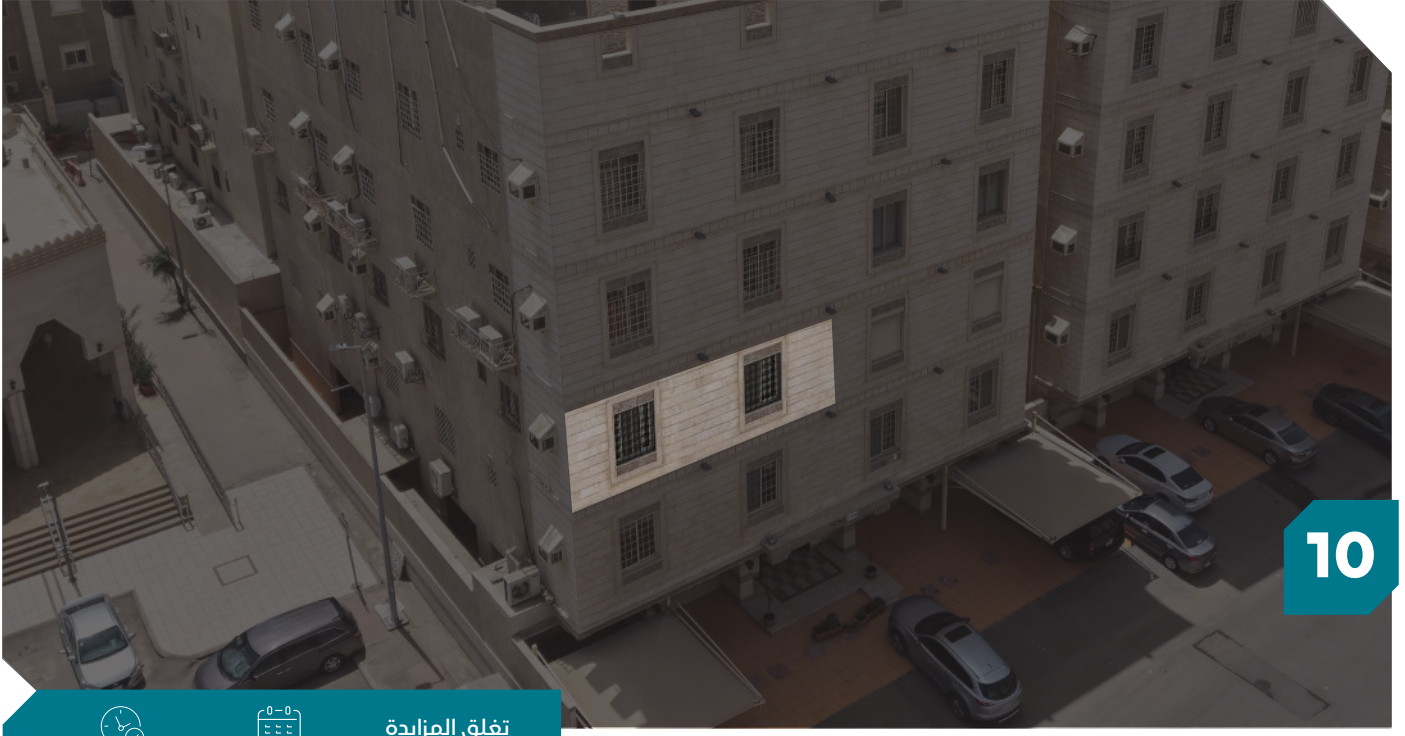

الساعة 05:30 مساءً



2026/04/27

تغلق المزايمة
على العقار

وصف العقار

العقار عبارة عن شقة سكنية في الدور الثاني.

شمالاً ارتداد عرض 4.20 م يحدّها شارع عرض 20.00 م	الحدود	219.70	المساحة م ²	شقة سكنية	النوع
جنوباً ارتداد عرض 2.00 م ثم القطعة رقم 277		سكني	الاستخدام	220211030419	رقم الصك
شرقاً ارتداد عرض 2.00 م ثم معبر مشاة عرض 6.00 م		الفيحاء	الحي	444 / س / ج	رقم المخطط
غرباً يحدّه الوحدة رقم 3 + درج + منور		30,000	شيك الدخول	20 / 276	رقم القطعة

رقم طلب التنفيذ 402014600745712

شمالاً م 8.95	الأطوال
جنوباً م 8.95	
شرقاً م 26.10	
غرباً + 0.70 + 2.60 + 0.70 + 7.70 + 2.30 + 5.25 + 2.30 + 4.70 5.85	

معلومات إضافية

مكونات العقار:
4 غرف نوم , 4 دورة مياه , مطبخ , صالة , مجلس , غرفة خادمة ,
غرفة السائق .

الملاحظات :
يوجد اختلاف في رقم القطعة بين الصك والمستكشفات.

صور إضافية

اضغط هنا للوصول للموقع



10

المعالم المحيطة

■ طريق الحرمين
دقيقتين

■ مكتبة الملك فهد العامة
9 دقائق

■ مستشفى الملك عبدالعزيز
11 دقيقة

■ الاندلس مول
6 دقائق

بيان عقود الإيجار

اسم العقار : شقة سكنية

رقم الصك : 220211030419

رقم العقار في كتيب المزاد : 10

نوع العقد	رقم الوحدة	حالة العقد	تاريخ بداية العقد	تاريخ نهاية العقد	إجمالي قيمة الإيجار السنوي	مدة العقد	المدة الاجارية المسحقة للمالك الحالي	المبلغ الاجار * الاستحقاق القادم
إلكتروني	5	ساري	2025\09\01	2026\08\31	50,000 سنويا	سنة	2025\09\01	-

01

لا يملك المشتري الحق في المبالغ المستحقة أو جزء منها بتاريخ قبل تاريخ الترسية، و للمشتري الحق في تحصيل مبالغ الإيجار المستحقة بتاريخ لاحقة لتاريخ الإفرغ.

شروط الدخول بالمزاد

- التسجيل في منصة المزاد الإلكتروني.
- سداد مبلغ المشاركة بالقيمة المحددة لكل أصل عن طريق منصة المزاد الإلكتروني ويعتبر المبلغ جزءًا من الثمن لمن يرسو عليه المزاد ولا يحق له استرداده، وفي حالة رسو المزاد يتم سداد بقية المبلغ فور صدور فاتورة السداد وذلك خلال مدة التحصيل المعتمدة .
- عند رسو المزاد على المشتري، يتم سداد المبلغ شاملًا قيمة السعي فورًا، وفي حال تعذر السداد خلال ثلاثة أيام عمل من تاريخ صدور محضر الترسية فيعاد البيع على حساب المشتري المتخلف عن السداد، ويتحمل المشتري المتخلف تكاليف إعادة البيع على حسابه وللمركز الحق في تمديد الفترة من ثلاثة أيام إلى عشرة أيام إذا دعت الحاجة.
- المعاينة للأصل خلال فترة الإعلان.
- يسقط خيار المجلس حال رسو المزاد.
- يلتزم من يرسو عليه المزاد بسداد مبلغ السعي 2.5 % من ثمن البيع شاملًا لضريبة القيمة المضافة .
- يلتزم المشتري بسداد ضريبة التصرفات العقارية بقيمة 5 % من ثمن البيع وذلك خلال فترة التحصيل المحددة أعلاه.
- تم الإعلان بناءً على البيانات والمواصفات الواردة في وثيقة العقار ولا يتحمل المركز أدنى مسؤولية عن أي اختلاف في العقار على أرض الواقع عما هو مدون في الوثيقة .
- يتم البيع والإفراغ وفقًا لقواعد مركز الإسناد والتصفية "إنفاذ".



يقام المزاد



عبر منصة
المدال
Aldal



ينتهي المزاد :
الإثنين 27 إبريل 2026
من الساعة 4:00 الى 5:30 مساءً



يبدأ المزاد :
الخميس 23 إبريل 2026
الساعة 10:00 صباحاً

للتواصل والاستفسار

0538992444

0537607766

920010094

خطوات المشاركة في المزاد الإلكتروني

- 1 تسجيل الدخول في منصة الدال للمزادات
- 2 إستعراض المزادات
- 3 سداد قيمة المشاركة في المزاد (قابلة للإسترداد)
- 4 إختيار مزاد (مغانم جدة) والدخول للمشاركة
- 5 الفوز بالمزاد

اضغط هنا للوصول لمنصة الدال للمزادات